

# SENTIER Les Balcons de La Buisse

## FICHE ENFANTS

1 - La mairie de La Buisse est à une altitude de :

- |      |      |      |
|------|------|------|
| 100m | 150m | 200m |
| 250m | 300m | 350m |

2 - Le clocher de l'église est de style :

- |             |         |          |
|-------------|---------|----------|
| ROMAIN      | ROMAN   | GOTHIQUE |
| RENAISSANCE | MODERNE |          |

3 - L'Eglise est dédiée à :

- |           |              |         |
|-----------|--------------|---------|
| St PIERRE | Ste CLAIRE   | St MAUR |
| St MARTIN | Ste BLANDINE |         |

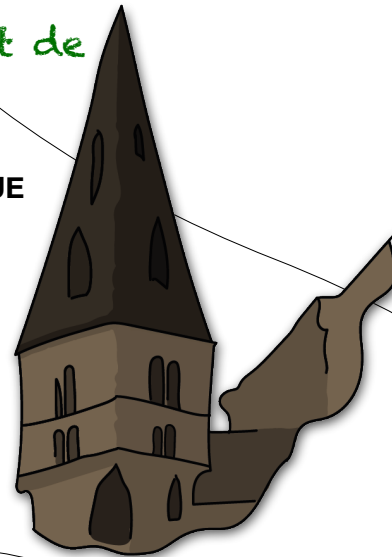

4 - Charade :

Mon premier est un élément de la **partie supérieure** de notre corps  
 Mon deuxième est une **voyelle**  
 Mon tout est le nom du **ruisseau** coulant au début de la rue de la Procession

5 - Panorama vu du hameau du Ventelon

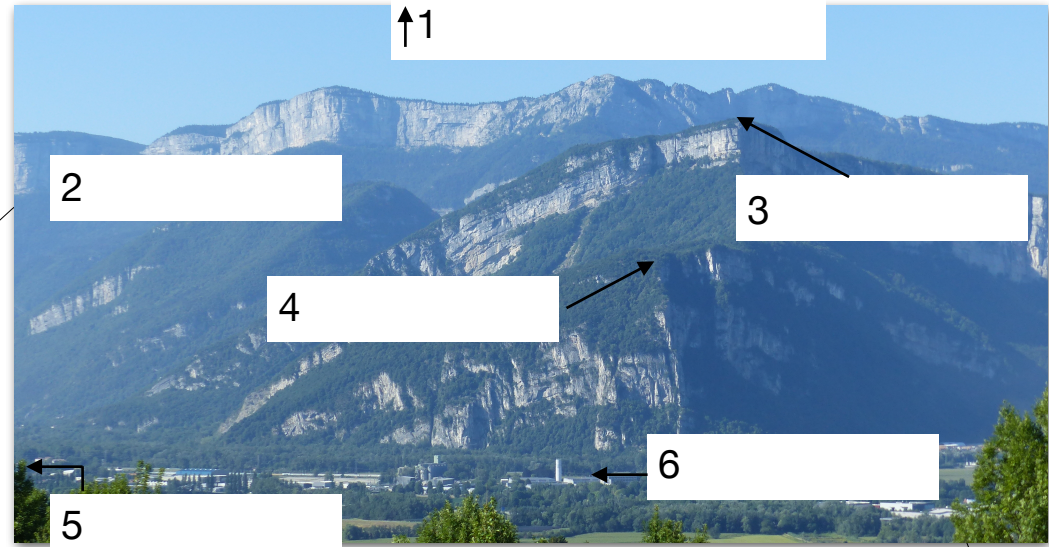

Dans la liste suivante, retrouve et place correctement les 6 noms :

- |        |                    |             |                 |
|--------|--------------------|-------------|-----------------|
| VOIRON | DIRECTION SUD      | VERCORS     | DENT DE MOIRANS |
| GENEVE | BEC DE L'ECHAILLON | VOREPPE     | CENTR'ALP       |
|        |                    | GRANDE SURE |                 |

6 - Charade :

Mon premier est un **métal précieux**  
 Mon deuxième est un **pronom interrogatif**  
 Mon troisième est un **cube numéroté**  
 Mon tout est une **famille de magnifiques fleurs** que tu peux observer au bord du chemin du Ventelon au printemps

7 - Mandrin, célèbre  
 contrebandier dauphinois a  
 vécu au :

- |     |      |       |        |      |
|-----|------|-------|--------|------|
| XVe | XVIe | XVIIe | XVIIIe | XIXe |
|-----|------|-------|--------|------|



## 8 - Vrai ou Faux

Quand la vue est très dégagée au hameau du Bret, tu peux voir à droite, au-dessus de la colline de Parménie, la Tour de la Part-Dieu à Lyon

VRAI

FAUX

## 9 - Dans quel hameau se situe ce porche ?



COMBES

GROS BOIS

BEAUMORIER

VENTELON

NEYROUD

MAGNANERIE

PANSU

BRET

## 10 - Rébus

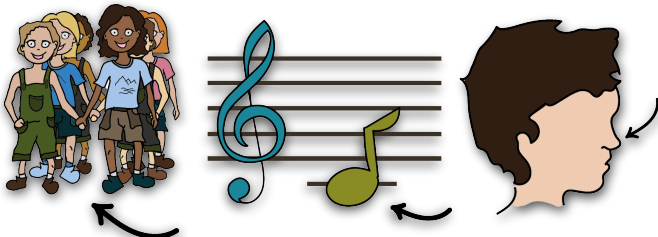

--	--	--	--	--	--	--	--	--	--

## 11 - Mots fléchés de fin de parcours

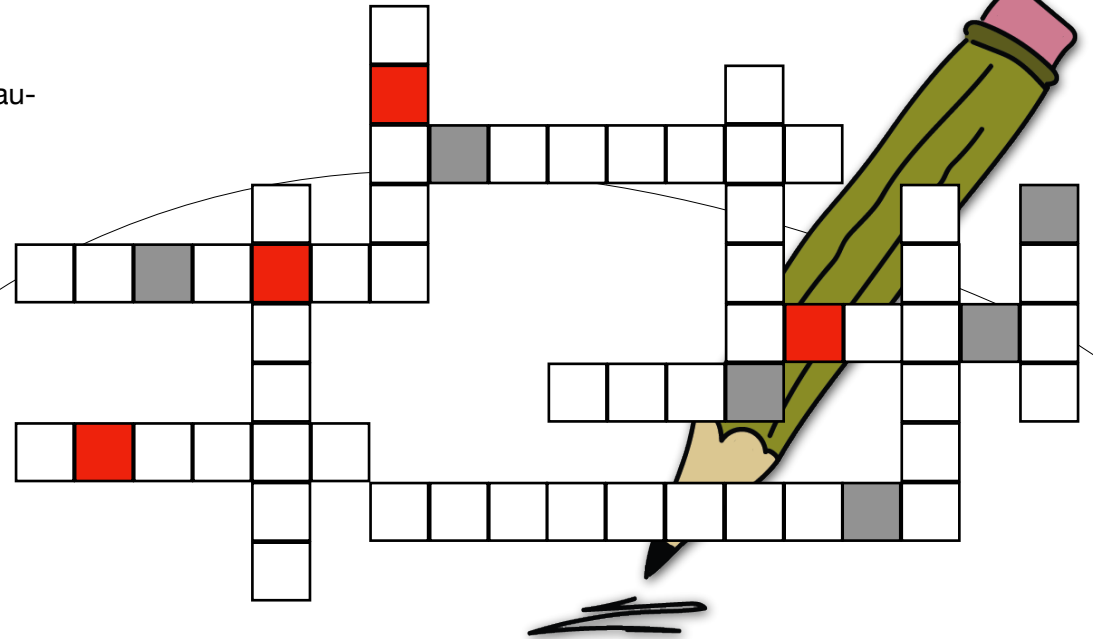

Voici des mots de bâtiments, de hameaux que tu as vu ou traversé au cours de cette boucle. Sauras-tu les replacer dans la grille ?

MAIRIE    RANDON    EGLISE    COMBES    VENTELON    CIVET  
BRET NEYROUD    BOIS COUVENT    MAGNANERIE

As-tu trouvé le mot formé par les lettres grises ?

--	--	--	--	--	--	--

## 12 - Code secret

Pour accéder aux réponses, trouve le mot formé par les cases rouges et découvre l'oiseau local qui s'y cache. Tu peux t'aider de l'exemple suivant :

La Buisse

B	K	M	Z
2	11	13	26
